BERTOLINI®
igiene ambientale dal 1939

Bertolini Pulizie ed Affini s.r.l.
Via Della Fornace, 20 -25030 Castel Mella (BS)
Tel. 030/397518 Fax 030/5109335
info@bertolinionline.it
C.F. e Partita IVA 03283590176

PRINCIPI ESG

PER IL NOSTRO PIANETA – PER NOI

Il nuovo approccio strategico "Triple Bottom Line" ovvero le tre P della sostenibilità (Persone, Pianeta e Profitto), sta portando una cultura del lavoro basata sul presupposto che oggi è sempre più necessario operare in modo etico e sostenibile nel rispetto dell'ambiente e agire per migliorare il benessere delle persone.
Non è più solo una questione di profitto, ora le aziende devono concentrarsi su ciascuna delle tre P.
I criteri ambientali esaminano il modo in cui un'azienda contribuisce alle sfide ambientali (ad esempio, rifiuti, inquinamento, emissioni di gas a effetto serra, deforestazione e cambiamenti climatici) e le sue performance in tal senso. I criteri sociali analizzano il modo in cui l'impresa tratta le persone (ad esempio, la gestione del capitale umano, la diversità e le pari opportunità, le condizioni di lavoro, la salute e la sicurezza) mentre i criteri di governance valutano il modo in cui un'azienda è amministrata.

I PUNTI CHIAVE DEL NOSTRO IMPEGNO

Negli ultimi anni abbiamo individuato le aree principali in cui agire:

Bertolini Green:

ci impegniamo a ridurre l'impatto ambientale in ogni nostra prestazione con l'uso di detergenti con requisiti CAM, derivati da materiale riciclato con un attento e rigoroso smaltimento dei rifiuti e con una sempre maggior attenzione alle emissioni in atmosfera *(v ns Impronta ambientale).*

Lotta allo spreco e riduzione dei rifiuti:

corsi di formazione e direttive aziendali finalizzati al minor consumo di sostanze potenzialmente inquinanti- rigorose procedure di riutilizzo materiale di consumo, differenziazione ed acquisti in materie riciclate all'origine.

Gestione Ambientale:

Adozione di una politica ambientale dedicata e differenziata che mira al rispetto dell'ambiente in ogni fase di erogazione del servizio diretta (attività propria) ed indiretta (trasferimenti e conferimenti).

(doc specifici politica Ambientale 2018)

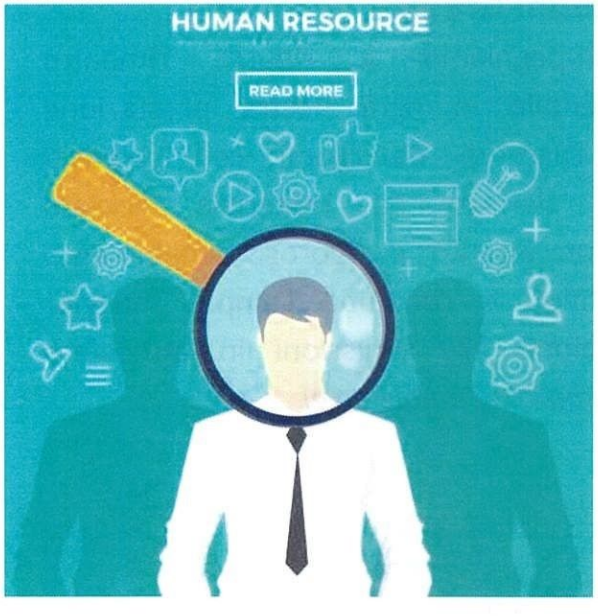

BERTOLINI CARE

Attiviamo politiche di attenzione alle persone, mettendo al centro il benessere dei nostri clienti e dei nostri collaboratori. Valorizzando la crescita professionale e personale nel rispetto di un equilibrato work-life balance.

Vi è accesso a cure mediche di qualità, convenzioni aziendali per le cure dentali, assicurazione medica e sostegno diretto in caso di necessità particolari.

Salute e Sicurezza sul Lavoro: formazione, alfabetizzazione dove necessario e vigilanza attiva con politiche di gestione dei rischi in tutte le aree e per tutte le mansioni.

Parita' di Genere: creiamo opportunità professionali significative per tutti indipendentemente dall'età, sesso, orientamento sessuale, etnia, cultura o religione.

Ricerca e Innovazione: per migliorare la qualità dei servizi e dei processi minimizzando il carico per ambiente e comunità, investiamo nell'acquisto di attrezzature e tecnologie a minor impatto ambientale e con sempre maggior riparo della persona fisica.

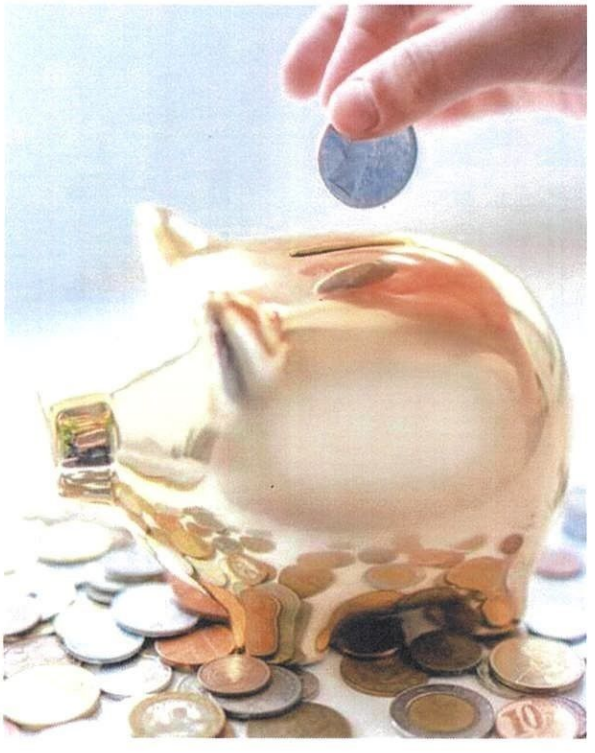

Trasparenza:

Etica di business:
Conformità alle normative
Trasparenza fiscale
Certificazione ISO 9001:2015
Certificazione ISO 14001:2015
Albo Gestori Ambientali
CAT 2 bis 51/898/2018 n MI 64761 in atmosfera
(v ns Impronta ambientale).

Prima emissione: agosto 2023

BERTOLINI PULIZIE
ED AFFINI s.r.l.
Via Della Fornace, 20 - 25030 CASTEL MELLA (BS)
Tel. 030.397518 - Fax 030.5109335
Cod. Fisc. e P. I.V.A.: 03283590176